

Status vedrørende dør- og porttelefon

De siste ukene har det vært aktiviteter knyttet til utskifting av ytterdører og porttelefoni.

Det har vært noen humper underveis som håndteres etterhvert som de har oppstått.

Status i dag er at alle dører er montert, men at det må gjøres noen justeringer slik at døren lukker seg uten at den smeller hardt igjen. Dette arbeidet vil bli gjort fortløpende og styret følger opp med leverandør. Styret var en runde i alle oppganger 19 februar og gjorde notater om hvor det trengs utbedringer og justeringer.

Porttelefonen er installert, men det har vist seg det er noen deler som mangler og software konfigurasjoner som fortsatt gjenstår.

Dette er arbeid som Certego jobber med å utbedre, og vi har dialog med dem for å sikre at systemet skal være fungere optimalt til enhver tid.

Styret ønsker svært gjerne at beboere som opplever problemer, eller har spørsmål tar kontakt på styrets epost: nafolaget@natlandbo.no evt. sender sms/ringer Cathrine tlf.92284808

.....
Demontering av svarapparatene i den enkelte leilighet:

Tirsdag 25 februar (neste uke) vil elektriker ta seg en runde i borettslaget og demontere gamle svarapparater.

Dette er et arbeid som vil pågå på dagtid mellom kl. 08.00 og 15.00, med forbehold om at elektriker har fått tilgang til boligen.

Styret er obs på at det er vinterferie for en del beboere neste uke, men håper likevel at det er beboere som er hjemme på dagtid denne uken.

For de som ikke er hjemme, så ber styret om tillatelse for å låse seg inn i leilighet.

Om dette **ikke** er ønskelig, må du melde i fra til oss så snart som mulig og senest innen søndag 23.02.2020 kl. 22.00.

Send SMS/ring Bjørn tlf.94860257 evt. epost nafolaget@natlandbo.no
.....

Har du anledning / ønsker å demontere svarapparatet selv?

Det er fullt mulig, og tar deg 5 minutter! Vi har laget en kort guide til deg, se baksiden 😊

Det eneste du trenger er et par skrujern. Send SMS/ring Bjørn tlf.94860257 om du selv demonterer.

Styret gjør obs på at svarapparatene er EE-avfall og må ikke kastes i vanlig søppel, som må leveres til godkjent gjenvinningsstasjon, eller så kan vi samle disse inn under vårens dugnad (dato ikke satt)

Hvordan fjerne svarapparat:

1. Du trenger et lite flatt skrujern og et stjerneskruejern for å demontere svarapparatet
2. Benytt flatt skrujern til å vippe av lokket. NB! lokket kan sitte litt fast og løsner plutselig.
3. Løsne de to ledningene som er skrudd fast i svarapparatet eller klipp dem med en avbiter
4. Fjern kabelen fra svarapparatet
5. Løsne skruene som holder bakplaten til svarapparatet
6. Dra bort kabelen som går fra svarapparatet i leiligheten til trappegang
7. Du er ferdig! Et tips kan være å tette hull med akryl og evt. male over etter det er tørket.

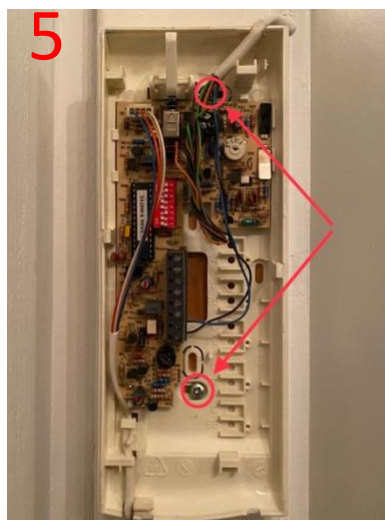
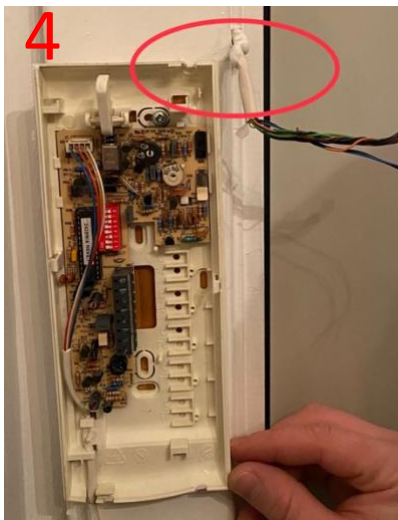
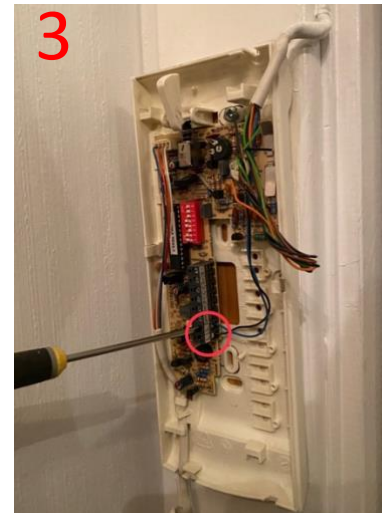

Ønsker du å gjøre endringer for hvem som er registrert på porttelefon?

Ikke noe problem!

Pr. i dag er det kun eier(e) lagt inn i porttelefoni systemet.

Det vil si at besøkende som ringer på kun vil finne eiere i kontaktlisten på ringeapparatet på utsiden av blokken..

Dermed er ikke samboere, barn og leietakere lagt inn, med unntak av de som alt har meldt inn ønske om flere registrert på samme leilighet.

Hvis det fortsatt er noen som mangler, eller ønsker å få registrert enda en beboer i leiligheten, så kan styret legge dette inn fortløpende.

Vi trenger følgende opplysninger for å registrere en ny person på porttelefonen:

Fornavn, Etternavn, mobilnummer/fasttelefon, oppgang og hvilken andel det gjelder.

Om du ikke har andelsnummeret foran deg kan vi finne ut hvilken leilighet det er ved at en også opplyser om hvem som eier leiligheten.

Send dette fortrinnsvis til epost nafolaget@natlandbo.no

Benytter du ikke epost, kan du sende SMS/ringe Cathrine tlf 92284808

.....

Generelt

Alle leiligheter skal ha mottatt 3 nøkkelbrikker til sin bolig.

Opplever du problemer med brikkene eller mangler nøkkelbrikker, ta kontakt!

Trenger du flere brikker?

Da kan du selvsagt også ta kontakt – men da må den enkelte selv betale for ekstra nøkkelbrikker.

Send dette fortrinnsvis til epost nafolaget@natlandbo.no

Benytter du ikke epost, kan du sende SMS/ringe Cathrine tlf 92284808

.....